

PROJEKT ZAGOSPODAROWANIA TERENU CZĘŚCI DZIAŁEK  
O NR EWID. 3052/9 i 3052/11  
(PRZY BUDYNKU HOTELOWO-RESTAURACYJNYM)

Skala 1:500

LEGENDA DO NINIEJSZEGO OPRAWOWANIA

|       |  |
|-------|--|
| ----- | Zakres opracowania   |
|       | Budynek hotelowo-restauracyjny podlegający przebudowie i rozbudowie                            |
|       | Wiatra przy budynku hotelowo-restauracyjnym  |
|       | Projektowane utwardzenie – polbruk   |
|       | Projektowane utwardzenie – nawierzchnia z płyt azburowych                                      |
|       | Projektowane utwardzenie – nawierzchnia z kruszywa   |
|       | Projektowane utwardzenie – nawierzchnia z kruszywa z płytami betonowymi                        |
|       | Projektowane tereny zielone  |
|       | Projektowane miejsce parkingowe (szst. 4) o wymiarach 3,6 m x 5,0 m dla osób niepełnosprawnych |
|       | Krawężniki najazdowe   |
|       | Obrzeża trawnikowe   |
|       | Krawężniki wystające   |

Oświadczam, że część rysunkowa Projektu Zagospodarowania Terenu dla inwestycji o nazwie: Budowa, rozbudowa oraz przebudowa budynków i niezbędnej infrastruktury wchodzących w skład ośrodka edukacji historyczno-przyrodniczej Nadleśnictwa Srokowo na działce o nr ewid. 3052/9 i 3052/11, GIERŁDŹ, gm. Kętrzyn, pow. kętrzyński, warmińsko-mazurskie, obręb geodezyjny Czerwik 0006, jedn. ewid. Gmina Kętrzyn 280803\_2, jest zgodna z oryginałem.

mgr inż. arch. Tomasz Wołanin  
upr.: 64/07/DDIA  
do projektowania bez ograniczeń w spec. architektonicznej

|  |  |                    |              |
|--|--|--------------------|--------------|
| BIURO PROJEKTOWE I NADZÓR BUDOWLANY  |  | Data: 15.01.2025r. |              |
| Rychnowyb. 77-300 Czuchów  |  |                    |              |
| tel. kom: 663 922 034; fax: 59728037   |  |                    |              |
| e-mail: biuro@marcinbartos.pl; marcinbartos@wp.pl; www.marcinbartos.pl   |  |                    |              |
| ZAGOSPODAROWANIE   |  | Skala: 1:500       | Rys. nr: 1/2 |
| Temat: Zagospodarowanie działek 3052/9, 3052/11 w części przy budynku hotelowo-restauracyjnym  |  |                    |              |
| Nazwa inwestycji: Budowa, rozbudowa oraz przebudowa budynków i niezbędnej infrastruktury wchodzących w skład ośrodka edukacji historyczno-przyrodniczej Nadleśnictwa Srokowo |  |                    |              |
| Adres: GIERŁDŹ, dz. o nr ewid. 3052/9 i 3052/11, gm. Kętrzyn, pow. kętrzyński, woj. warmińsko-mazurskie, obręb geodezyjny Czerwik 0006, jedn. ewid. Gmina Kętrzyn 280803_2   |  |                    |              |
| Wykonat.: Branża: Nazwisko i imię, uprawnienia budowlane:  |  | Podpis:            |              |
| Projektant: Architektura: mgr inż. arch. Tomasz Wołanin Upr.: 64/07/DDIA   |  |                    |              |
| do projektowania bez ograniczeń w spec. architektonicznej  |  |                    |              |
| Projektant: Konstrukcja: mgr inż. Marcin Bartos Upr.: POM/012/POMK/13  |  |                    |              |
| do proj. bez ograniczeń w spec. konstrukcyjnej   |  |                    |              |

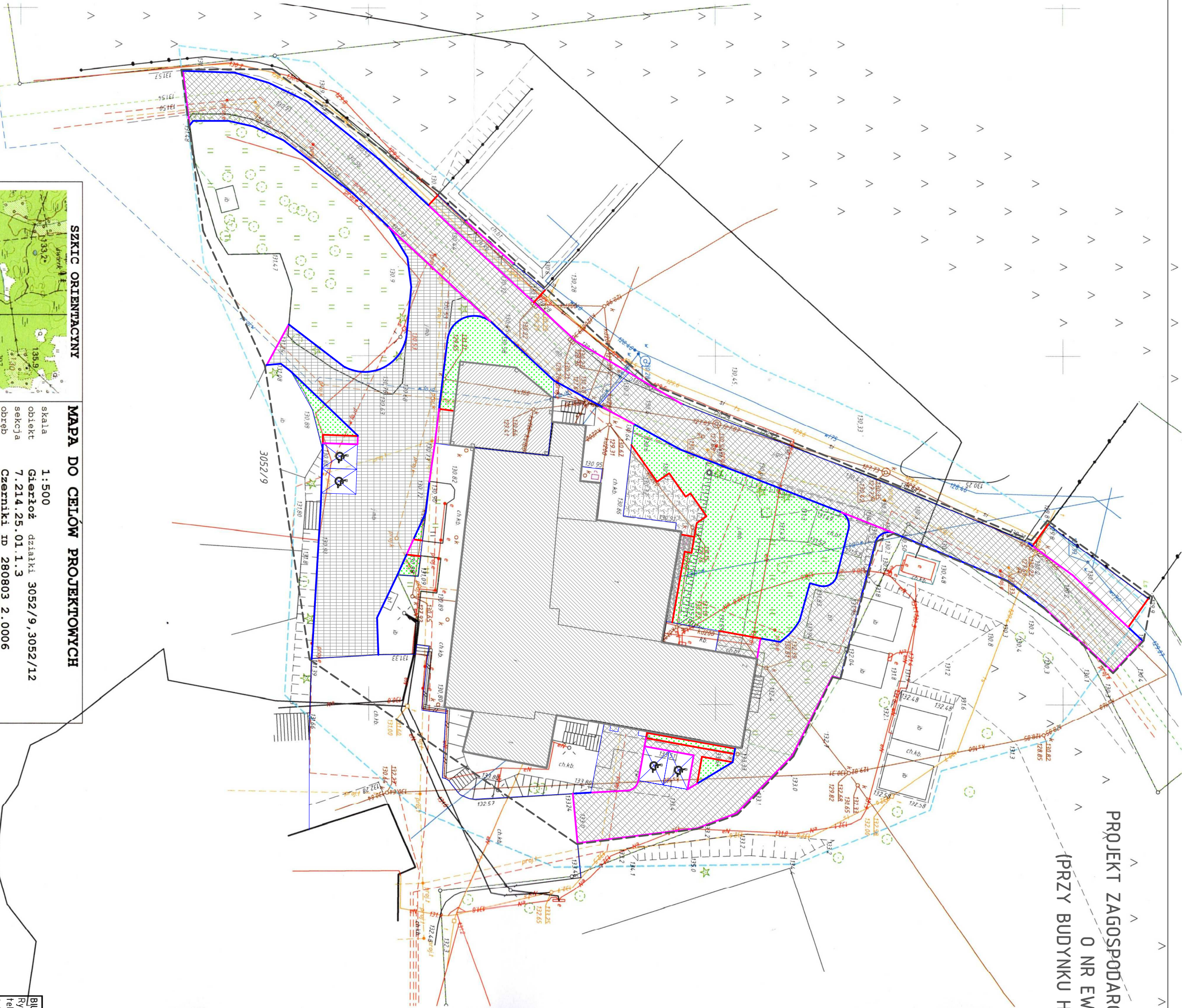

MAPA DO CELÓW PROJEKTOWYCH

skala 1:500  
Gierłoż działki 3052/9, 3052/12  
7.214.25.01.1.3  
Czerwik ID 280803 2.0006  
KĘTRZYN ID 280803\_2  
kętrzyński  
warmińsko-mazurskie  
mgr inż. Marian Józefowicz  
upr. nr 10095  
zgłoszenie GKN-O. 6640.1.852.2024  
układ syf. 2000/7  
układ wys. PL-EVRF2007-NH  
W zakresie aktualizowanej mapy nie badano służebności, oraz nie istnieje miejscowy plan zagospodarowania przestrzennego, nie wykazuje się w terenie istnienia urządzeń podziemnych nie zgłoszonych do inwentaryzacji geodezyjnej.  
zasięg aktualizacji: -



Oświadczam, że niniejsza mapa powstała w wyniku prac geodezyjnych (nr ewid. zgłoszenia: GKN-O.6640.1.852.2024) zawartych w opisie technicznym wpisanym do ewidencji materiałów państwowego zasobu geodezyjnego i kartograficznego w STAROSTWIE POWIATOWYM W KĘTRZYNIE. Wynik weryfikacji zbiorów danych oraz innych materiałów przekazanych do PZBiK uzyskał status: POTWIERDZONY w protokole w dniu: -01-2024 o nr: GKN-O.6640.1.852.2024. Jestem świadomy odpowiedzialności karnej za złożenie fałszywego oświadczenia.

GEODEZYJNO-KARTOGRAFICZNY  
mgr inż. Marcin Józefowicz  
11-449 161 220  
dla inżyniera  
upr. nr 10095 syf. 2000/7-2-83