MAPA DO CELÓW PROJEKTOWYCH

Oznaczenie kancelaryjne zgłoszenia pracy geodezyjnej		**GN.GK.6640.537.2020**
Miejscowość		Karolew
Jednostka ewidencyjna	Identyfikator	300401_5
	Nazwa	Borek Wlkp. - ob. wiejski
Obręb ewidencyjny	Identyfikator	0008
	Nazwa	Karolew
Skala mapy		1 : 500
Nazwa układu współrzędnych	Prostokątnych płaskich	2000/6
	Wysokości	Kronsztadt 86
Działka		wg zakresu
Oznaczenie granic obszaru, który był przedmiotem aktualizacji		
Służebności gruntowe mające wpływ na zagospodarowanie gruntów zlokalizowanych w granicach projektowanej inwestycji		nie badano
Data opracowania mapy		11.05.2020 r.

Wykonawca

Usługi Geodezyjne i Kartograficzne
Mikołaj Mruk
63-860 Pogorzela, Rynek 18
tel. (65) 573 41 13, tel. kom. 607 045 705
NIP 696-101-68-67, Regon 41005[illegible]

MIKOŁAJ MRUK
geodeta uprawniony
Nr 13713

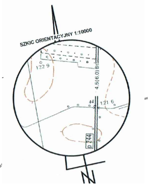
SZKIC ORIENTACYJNY 1:10000
122 9
4.5(6.0)B
44
121 6
p 244

Z up. Starosty
Leszek Grzeński
Kierownik Referatu
ds. powiatowego ośrodka
[illegible] geodezyjnej i kartograficznej

Poświadcza się, że niniejszy dokument został opracowany w wyniku prac geodezyjnych i kartograficznych, których rezultaty zawiera operat techniczny wpisany do ewidencji materiałów państwowego zasobu geodezyjnego i kartograficznego

STAROSTA GOSTYŃSKI

P.3004.2020.976
(identyfikator ewidencyjny materiału zasobu - operatu technicznego)

2020-05-27
(data wpisania operatu technicznego do ewidencji materiałów zasobu)

(imię, nazwisko i podpis osoby reprezentującej organ)

Z up. Starosty
Leszek Grzeński
Kierownik Referatu
ds. powiatowego ośrodka
dokumentacji geodezyjnej i kartograficznej

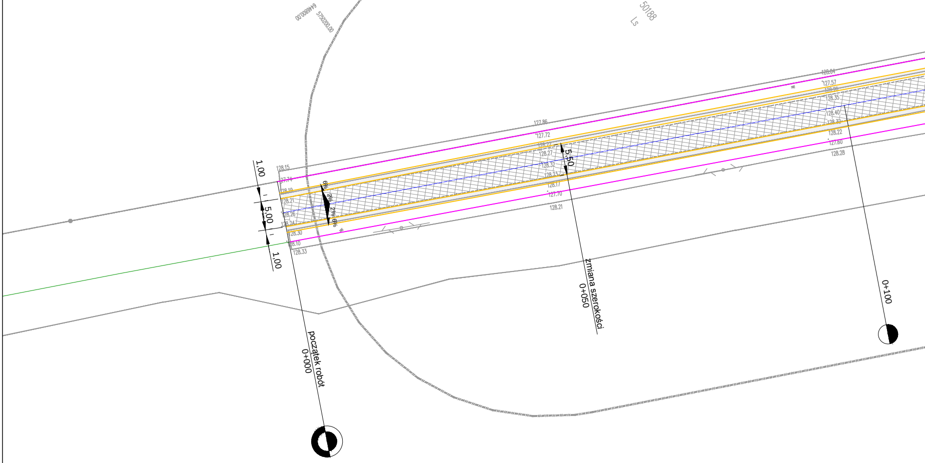
6446800.00
5750200.00
50188
Ls
128.04
127.57
128.26
128.35
128.40
128.32
128.22
127.60
128.28
127.86
127.72
128.22
128.27
128.32
128.23
128.17
127.70
128.21
128.15
127.74
128.19
128.21
128.26
128.24
128.30
128.10
128.33
1,00
5,00
1,00
5,50
6%
2%
2%
6%
początek robót
0+000
zmiana szerokości
0+050
0+100

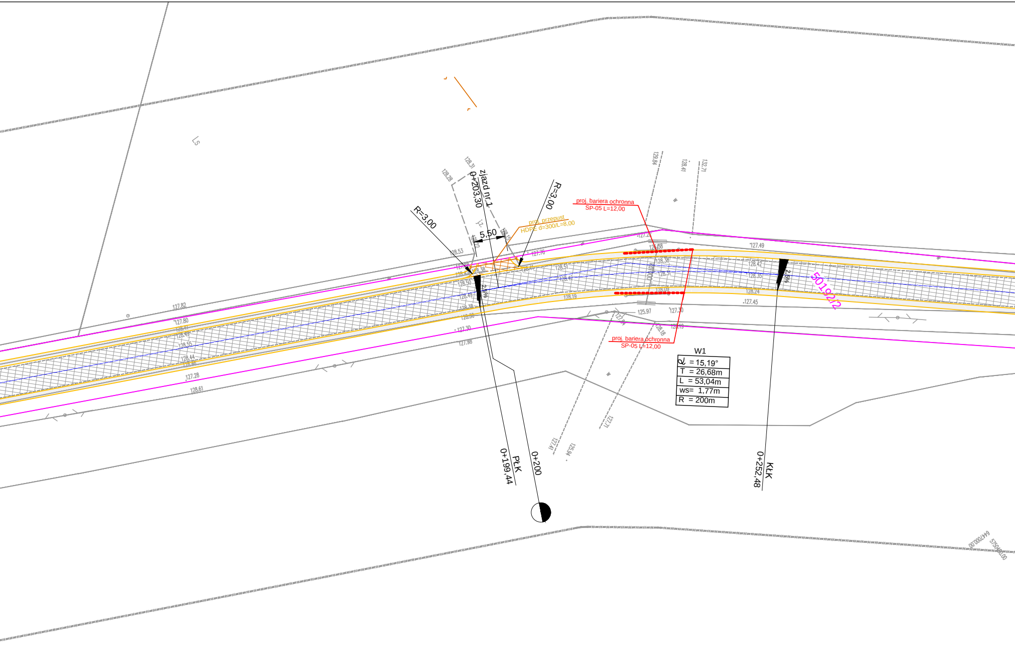
zjazd nr 1
0+203,30
R=3,00
R=3,00
5,50
proj. przepust
HDPE d=300/L=8,00
proj. bariera ochronna
SP-05 L=12,00
proj. bariera ochronna
SP-05 L=12,00
2,5%
2,5%
501/2/2
W1
α = 15,19°
T = 26,68m
L = 53,04m
ws= 1,77m
R = 200m
PŁK
0+199,44
0+200
KŁK
0+252,48
Ls
128.31
128.28
129.84
128.41
132.71
128.53
127.76
128.51
128.42
128.50
128.49
128.38
128.19
127.30
127.98
127.82
127.80
127.28
128.61
127.49
128.42
128.35
128.24
127.45
125.97
127.30
128.18
127.71
127.41
125.94
6447000.00
5750400.00

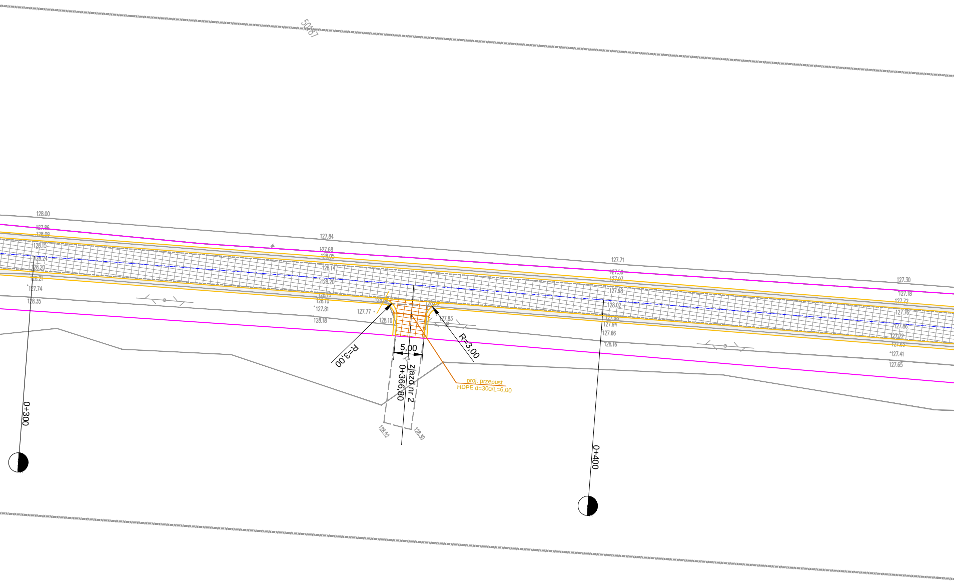

50/87
128.00
127.86
128.09
128.15
128.24
128.20
128.21
127.74
128.35
127.84
127.68
128.05
128.14
128.20
128.15
128.10
127.81
128.18
127.77
128.10
127.83
R=3,00
R=3,00
5,00
zjazd nr 2
0+366,80
proj. przepust
HDPE d=300/L=6,00
128.52
128.30
0+300
127.71
127.56
127.97
127.98
128.02
127.98
127.94
127.66
128.16
0+400
127.30
127.18
127.72
127.76
127.86
127.72
127.63
127.41
127.65

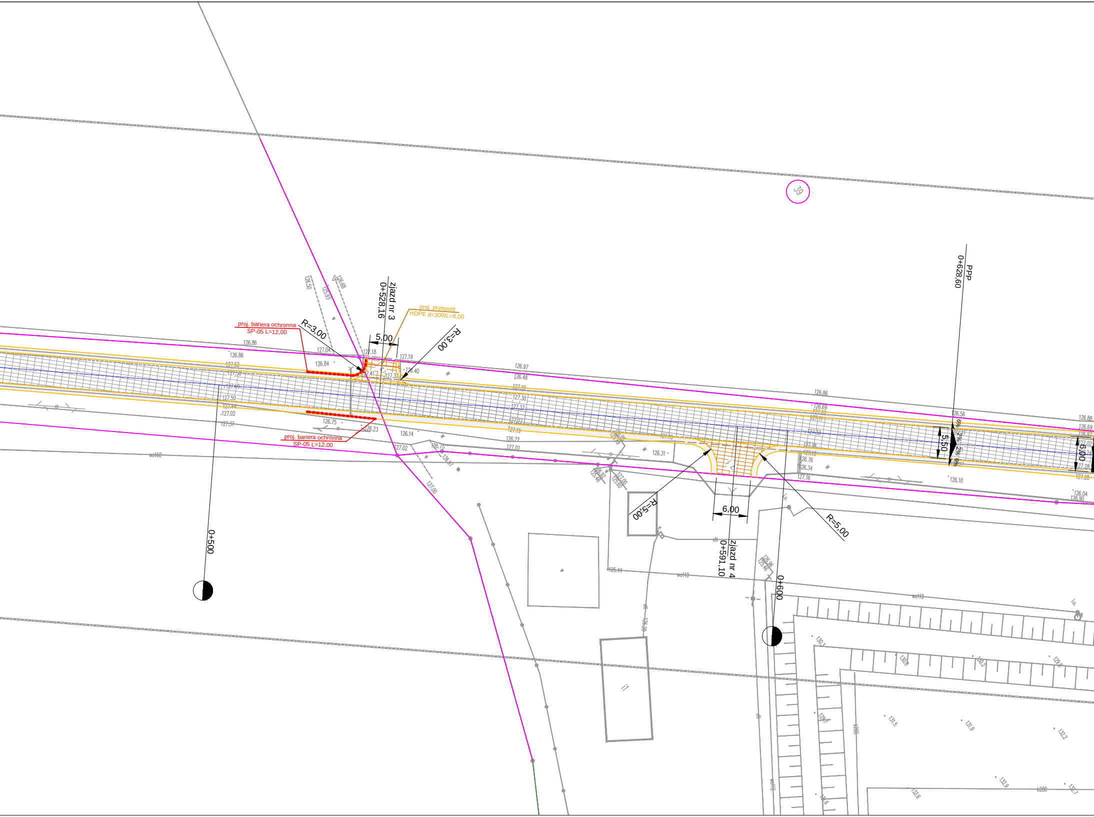
39
proj. bariera ochronna
SP-05 L=12,00
R=3,00
zjazd nr 3
0+528,16
5,00
proj. przepust
HDPE d=300/L=6,00
R=3,00
proj. bariera ochronna
SP-05 L=12,00
PPP
0+628,60
0+500
zjazd nr 4
0+591,10
6,00
R=5,00
R=5,00
0+600
5,50
6,00
126.50
125.93
126.68
126.86
126.86
127.04
126.84
127.18
127.19
127.41
127.32
126.40
127.52
127.58
127.60
127.50
127.02
127.37
126.75
126.23
126.14
127.02
126.75
126.87
127.00
126.97
126.48
127.19
127.30
127.37
127.19
126.22
127.02
127.15
126.31
126.86
126.69
127.02
127.11
127.33
127.18
127.18
126.76
126.34
127.16
126.56
126.88
126.69
126.10
126.04
127.00
125.60
125.44
126.96
125.46
wo110
wo160

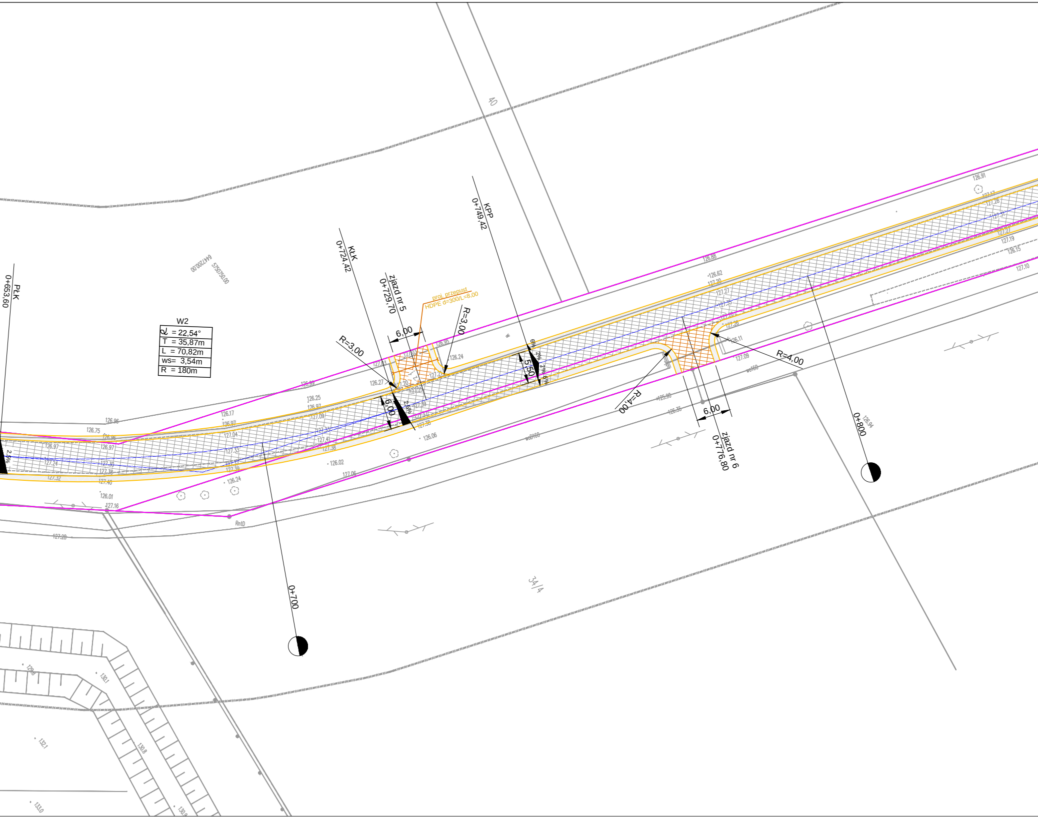
W2
α = 22,54°
T = 35,87m
L = 70,82m
ws= 3,54m
R = 180m
PŁK
0+653,60
KŁK
0+724,42
Zjazd nr 5
0+729,70
KPP
0+749,42
Zjazd nr 6
0+776,80
0+700
0+800
proj. przepust
HDPE d=300/L=8,00
R=3,00
R=3,00
R=4,00
R=4,00
6,00
6,00
6,00
5,50
2%
6%
2,5%
40
34/4
RntD
6447200,00
5750750,00

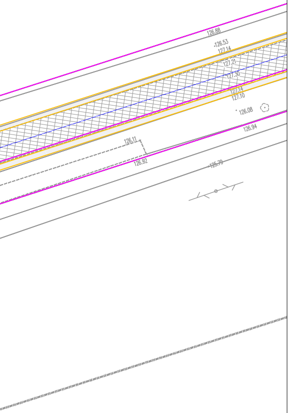
126.88
126.53
127.14
127.21
127.30
127.14
127.10
126.08
126.94
126.11
126.92
125.79

Legenda

▨	Nawierzchnia jezdni i miejsc postojowych z MMA AC11S50/70 gr. 5cm
▨	Nawierzchnia chodnika z kostki brukowej betonowej szarej gr. 8cm
▨	Nawierzchnia zatok autobusowych z kostki brukowej betonowej szarej gr. 8cm
▨	Nawierzchnia zjazdów z kostki brukowej betonowej kolorowej gr. 8cm
▨	Nawierzchnia zjazdów z kruszywa łamnaego
▭	Pobocze z destruktu asfaltowego
──	Krawężnik betonowy wystający 15x30x100
- - -	Krawężnik betonowy najazdowy 15x22x100
──	Obrzeże betonowe 8x30x100
═	Ściek przykrawężnikowy z trzech rzędów kostki brukowej betonowej
◪	Projektowana studzienka ściekowa betonowa d=500mm
— — —	Przykanalik z rury PVC d=160mm
>──<	Przepust pod zjazdem z rur HDPE d=300mm
●●●●	Bariera ochronna SP-05 N2 W4 A
──	Granica działek

Projekt zagospodarowania terenu został sporządzony na kopii mapy do celów projektowych,w skali dostosowanej do rodzaju i wielkości obiektu lub zamierzenia budowlanego i zapewniającej jego czytelność

Wykonawca projektu			Zamawiający
Biuro Usług Drogowych- Projektowanie, Nadzory Mirosława Kostórkiewicz ul. Glinki 12, 63-860 Pogorzela			Powiat Gostyński ul. Wrocławska 256 63-800 Gostyń
Projektował: Wiesław Kostórkiewicz Nr uprawnień: 1760/94/Lo	Data: listopad 2020	Podpis:	Stadium: P.B/W
Obiekt: Przebudowa drogi powiatowej nr 4087P Borek Wlkp. - Siedmiorogów Pierwszy			Skala: 1:500
Tytuł rysunku: Projekt zagospodarowania terenu			Nr rysunku: 2a