Rys. 8 Plan tyczenia
Skala 1:500

TABELA PUNKTÓW		
NUMER	WSP. WSCH	WSP. PN
1	6540914.88	6011126.23
2	6540947.50	6011213.60
3	6540958.03	6011221.38
4	6540957.12	6011239.36
5	6540960.33	6011227.99
6	6540961.03	6011230.01
7	6540959.89	6011241.05
8	6540958.01	6011241.75
9	6540992.14	6011331.35
10	6541011.11	6011381.03
11	6541032.70	6011439.07
12	6541040.41	6011442.60

TABELA PUNKTÓW		
NUMER	WSP. WSCH	WSP. PN
13	6541042.63	6011441.78
14	6541044.37	6011446.99
15	6541043.35	6011447.37
16	6541039.74	6011455.12
17	6541046.17	6011472.42
18	6541045.93	6011474.64
19	6541112.24	6011652.93
20	6541115.10	6011660.18
21	6541119.71	6011671.24
22	6541123.09	6011678.51
23	6541120.19	6011712.55
24	6541112.22	6011724.06

TABELA PUNKTÓW		
NUMER	WSP. WSCH	WSP. PN
25	6541108.70	6011732.48
26	6541100.08	6011729.58
27	6541105.04	6011719.09
28	6541113.01	6011707.59
29	6541116.32	6011685.11
30	6541112.69	6011673.86
31	6541106.54	6011670.53
32	6541104.51	6011665.06
33	6541107.91	6011658.48
34	6541105.92	6011657.45
35	6541103.54	6011658.34
36	6541102.58	6011655.82

TABELA PUNKTÓW		
NUMER	WSP. WSCH	WSP. PN
37	6541104.98	6011654.92
38	6541105.86	6011652.99
39	6541096.08	6011626.68
40	6541088.60	6011622.70
41	6541086.30	6011616.54
42	6541089.85	6011609.93
43	6541064.10	6011540.70
44	6541039.54	6011474.69
45	6541054.71	6011533.04
46	6541051.01	6011523.26
47	6541053.30	6011511.66
48	6541030.37	6011468.83

TABELA PUNKTÓW		
NUMER	WSP. WSCH	WSP. PN
49	6541027.03	6011459.97
50	6541030.47	6011450.29
51	6541005.50	6011383.14
52	6540994.06	6011353.21
53	6540985.54	6011349.94
54	6540982.36	6011341.59
55	6540986.53	6011333.49
56	6540985.33	6011330.35
57	6540985.80	6011335.79
58	6540975.34	6011308.33
59	6540978.02	6011311.13
60	6540970.02	6011308.83

TABELA PUNKTÓW		
NUMER	WSP. WSCH	WSP. PN
61	6540968.06	6011303.69
62	6540972.37	6011300.52
63	6540972.50	6011296.65
64	6540952.40	6011243.86
65	6540949.41	6011240.15
66	6540950.82	6011239.63
67	6540915.51	6011145.08
68	6540913.58	6011144.19
69	6540908.52	6011146.08
70	6540907.12	6011142.34
71	6540912.18	6011140.45
72	6540913.06	6011138.52

TABELA PUNKTÓW		
NUMER	WSP. WSCH	WSP. PN
73	6540909.25	6011128.33
74	6541028.15	6011459.18
75	6540986.89	6011349.62

LEGENDA

- projektowana oś drogi
- projektowany krawężnik betonowy 15/30 (światło 10cm)
- projektowana krawędź jezdni
- projektowany krawężnik betonowy 15/22 (światło 2cm)
- projektowany opornik betonowy 12/25 (światło 0cm)
- projektowane obrzeże 8/25
- projektowane pobocze
- projektowane płytki integracyjne 30/30 w kolorze żółtym
- 🟥 - projektowany zakres wzmocnienia konstrukcji warstwą stabilizacji
- ⌧60 - tyczony punkt

UWAGI:
- w zakresie planu tyczenia wskazano lokalizację oznakowania poziomego cienkowarstwowego P7a

Woj. pomorskie [22]
Powiat: gdański [2204]
Gmina: Pruszcz Gdanski [220404_2]
Obręb: Łegowo [0015]
Nr działki: 192/5 i inne
Id. zgł. pracy: GKiK-PODGiK.6640.1.2002.2022
Nr sekcji: 6.218.26.16.2.1, 2.3, 2.4, 4.1, 4.3

Jan Kiciński, 83-000 Pruszcz Gdański
ul. Obrońców Pokoju 32/2
NIP 593-205-22-51, REGON 221567684
tel. 503 836 389
690 006 001

MAPA DO CELÓW PROJEKTOWYCH
SKALA 1:500

ARKUSZ 1
ARKUSZ 2

Prace polowe i kameralne: Marcin Matczak, mgr inż. Jan Kiciński upr. nr 21318
W zakresie opracowania mapa aktualna na dzień: 19.04.2022r.
Pruszcz Gdański, dn: 19.04.2022r.

Układ współrzędnych "PL-2000 strefa 6 (18°)"
Układ wysokościowy "PL-EVRF2007-NH"

Nie wyklucza się istnienia w terenie innych
nie wykazanych na niniejszej mapie urządzeń
podziemnych które nie były zgłoszone do inwentaryzacji

Właściciel, władający, inwestor są zobowiązani do ochrony
znaków geodezyjnych na terenie inwestycji budowlanej- (nieruchomości)
(art.15, 48 pkt.3 Ustawy z dnia 17.09.1989 r. Dz.U.Nr 30, poz. 163- Prawo Geod. i Kart.)

Informacje o służebnościach gruntowych mających wpływ na zagospodarowanie
nieruchomości w granicach projektowanej inwestycji - nie wykonywano
ustalenia obciążeń służebnościami gruntowymi

STAROSTWO POWIATOWE W PRUSZCZU GDAŃSKIM
REFERAT UZGADNIANIA DOKUMENTACJI PROJEKTOWEJ

W granicach opracowania nie występują projektowane
i zarejestrowane w RUDP przewody i urządzenia
zgodnie z treścią niniejszej dokumentacji.

Pruszcz Gdański, dn. 2022.04.15 r.

Poświadczam, że niniejszy dokument został opracowany w wyniku prac geodezyjnych i kartograficznych, których rezultaty zawiera operat techniczny pozytywnie zweryfikowany. Jednocześnie informuję, że jestem świadomy odpowiedzialności karnej za złożenie fałszywego oświadczenia.	
Identyfikator zgłoszenia prac geodezyjnych	GKiK-PODGiK.6640.1.2002.2022
Organ służby geodezyjnej, który otrzymał zgłoszenie	Starosta Gdański
Wykonawca prac geodezyjnych	BIURO GEODEZYJNE "GEOEXPERT" JAN KICIŃSKI
Nr oraz data sporządzenia dokumentu zawierającego wynik pozytywnej weryfikacji	Protokół Weryfikacji z dnia 05-05-2022r. Nr GKiK-PODGiK.6640.1.2002.2022_38161
Imię i nazwisko oraz nr uprawnień zawodowych kierownika prac	mgr inż. Jan Kiciński Upr. nr 21318

Signed by /
Podpisano przez:

Jan Piotr Kiciński

Date / Data: 2022-05-09 12:27

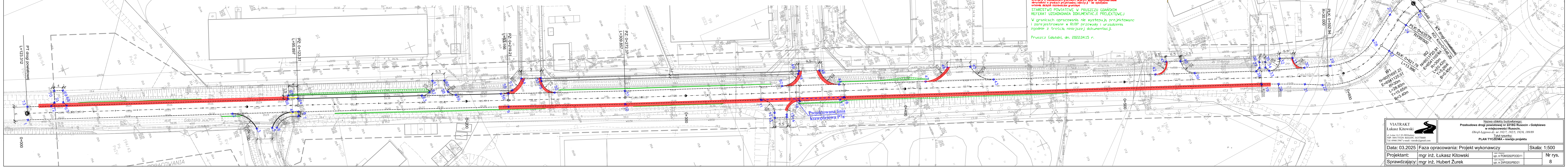
PT drogi powiatowej L=123.312
PZ: 0+123.31 L=95.897
PZ: 0+219.21 L=53.166
PZ: 0+272.37 L=309.857
PŁK: 0+592.94 R=30.000
PŁK: 0+635.78 R=30.000
KŁK: 0+621.78 L=13.996
KT drogi powiatowej KO: Km=0+646.20
0+646
W1 N=6011697.21 E=6541125.51 R=30m L=28.85m T=15.65m B=3.40m
W2 N=6011725.91 E=6541105.64 R=30m L=10.42m T=5.26m B=0.45m
Projektowana linia krawędziowa P7a
0+000
0+100
0+200
0+300
0+400
0+500
0+600
Gdańska

VIATRAKT
Łukasz Kitowski
ul. Leśna 1A/1 83-300 Kartuzy
NIP: 5891755291 REGON: 363570680
Tel: 694613967 e-mail: viatrakt@gmail.com

Nazwa obiektu budowlanego:
Przebudowa drogi powiatowej nr 2218G Rusocin - Gołębiewo
w miejscowości Rusocin,
Obręb Łęgowo dz. nr 192/7, 192/5, 192/6, 189/89
Tytuł rysunku:
PLAN TYCZENIA - rewizja projektu

Data: 03.2025	Faza opracowania: Projekt wykonawczy			Skala: 1:500
Projektant:	mgr inż. Łukasz Kitowski	spec. drogowa upr. nr POM/0292/POOD/11		Nr rys. 8
Sprawdzający:	mgr inż. Hubert Żurek	spec. drogowa upr. nr ZAP/0263/PBD/21		